MADERE

Une île aux multiples facettes, les volcans, les villages de pêcheurs, les jardins extraordinaires, les descentes vertigineuses en luges d'osier, ou les randonnées le long des levadas.
Et si Madère apporte l'exubérance de sa nature, propice à la randonnée, Funchal, sa mini-capitale incite à la visite culturelle : monuments d'architecture manuéline, musées-palais, azulejos, églises baroques…



Hôtel Royal Ocean, 5 étoiles de la chaîne Pestana, une garantie de confort



Deux piscines extérieures, si ce n'est pour le bain à cette époque, au moins pour la vue et les jardins. Ci-dessous le lobby



Le Programme :
Samedi 26 décembre 2026

Départs de Paris sur vol régulier Transavia. Vol direct sur Funchal. Transferts à l'hôtel, et installation à l'hôtel Pestana Royal*****, un établissement 5 étoiles de bon niveau, surplombant la falaise et faisant donc face à l'océan.. Par contre certaines chambres sont orientées vers la montagne, d'autres vers la mer (avec supplément).

Dimanche 27 décembre

Découverte de votre domaine.
Tenter un premier bain pourrait être un objectif raisonnable, mais plutôt dans la belle piscine intérieure.

Madère, l'île des fleurs. Et à propos de fleurs, il ne faudra pas manquer le Jardin Botanique, sur les hauteurs, et le Jardin du Palais où a séjourné l'impératrice d'Autriche, dite Sissi. Quant au jardin de Monte, aux mille fleurs, nous nous y rendrons en excursion ensemble demain.

16h00. Cocktail d'accueil des Bridgeurs *suivi du* ***Tournoi Individuel***, pas besoin de rechercher déjà un partenaire, vous jouerez quelques donnes en face de chacun, et peut-être trouverez-vous, le partenaire idéal pour la suite du parcours

Lundi 28 décembre

Excursion top du séjour (comprise dans le forfait**) : EIRA do SERRADO et MONTE**. Madère étant née d'un volcan surgi de la mer, elle est faite de montagne et ses flancs sont abrupts. A travers la forêt de lauriers et d'eucalyptus, vous rejoindrez le belvédère d'Eira do Serrado, à 1094 m, qui domine un grand cirque montagneux où est blotti le village de Curral das Freiras (« le refuge des nonnes »). Ascension en téléphérique jusqu'à Monte..

MADERE
57 km sur 23. 263 000 habitants. A 1000km de Lisbonne, à la latitude de Marrakech. Portugaise, donc européenne, Carte d'identité suffit. Monnaie : l'Euro. 1 h de décalage horaire.

Visite de la basilique Nossa Senhora do Monte, patronne de l'île, qui abrite le tombeau de l'empereur Charles 1er d'Autriche.
Descente vertigineuse sur Funchal à bord de luges d'osier appelées toboggan tirées par de solides gaillards ! Visite des caves Oliveira, les plus anciennes de Funchal avec dégustation de …Madère..
17h30 Tournoi simultané Octopus, avec 8 donnes commentées par le duo Soulet/Jeannin-Naltet, et un classement handicap au National.

Mardi 29 décembre

A ne pas manquer : le marché couvert de Funchal. Les paysannes, souvent en costume traditionnel, exposent fleurs, légumes, bacalhau et artisanat dans un joyeux désordre bigarré et odorant.



16h30. BRIDGE. Tournoi IMP avec Handicap. Par paires avec la marque par équipes. Un bonus vient donner un avantage aux joueurs les plus modestes

Mercredi 30 décembre

Excursion facultative à **PORTO MONIZ**. Un parcours vers l'ouest de l'île, qui fait défiler des paysages de toute beauté. Camara de Lobos, Ribeira brava, Ponta do Sol. Déjeuner en bord de mer près de curieuses piscines naturelles dans le basalte.

Les amateurs de golf doivent savoir que Madère s'enorgueillit de deux parcours malgré son relief tourmenté : le Palheiro-Golf, 18 trous à 5km de Funchal, et le Club Santo da Serra, 27 trous à 30 km.

Golf

en soirée. BRIDGE. Tournoi par paires IMP

Jeudi 31 décembre

Matinée : détente face à la mer, un spectacle apaisant depuis l'hôtel. A moins que ne vous tente un petit tour sur les pavés noirs du vieux Funchal. Revoir la cathédrale et son pupitre de Manueline, le pittoresque couvent Santa Clara, ou encore Sao Pedro avec ses tuiles dorées. Il y a beaucoup de trésors réunis en une si petite capitale.
16h00.. BRIDGE. Simultané Octopus.
Soirée de Réveillon, avec des festivités non encore dévoilées quand paraît ce document. Sauf que nous convierons nos bridgeurs à assister au célèbre feu d'artifice de la baie de Funchal. Une manifestation qui fait accourir tous les bateaux de croisière

Vendredi 1er janvier 2027

Matinée libre
16h. BRIDGE. Tournoi de Cloture dans le cadre de ***SIMULTA'NET*** Avec les 12 meilleures donnes commentées par Philippe Soulet et Alex Debernardi, indiscutables spécialistes de cette discipline. C'est le tournoi qui compte double au classement général Masters, la dernière chance de briguer le bon-cadeau à valoir sur la prochaine Balade Bridge
En Soirée : cocktail de distribution des prix.

Samedi 2 janvier

Transferts à l'aéroport.
Retours sur la France.



- Tous tournois homologués FFB (Pts d'expert)

L'hôtel :
PESTANA ROYAL *****

Le Pestana Royal est un **hôtel 5 étoiles All Inclusive** (petit-déjeuner, déjeuner, dîner, snacks et boissons nationales) situé à **Funchal, sur l'île de Madère**. Il se trouve à **2 minutes à pied de la plage Formosa**, la plus grande de la ville, avec vue panoramique sur la colline de **Cabo Girão**, et à 10 minutes du centre-ville de Funchal (en voiture). **Une navette gratuite rejoint le centre ville deux fois par jour.**

Lors de votre séjour, vous disposerez de **2 piscines extérieures**, d'un **solarium** en plein air, d'un **SPA avec une piscine intérieure**, **une salle de sport et 3 salles de soins** où vous pourrez réserver votre **soin/massage Magic SPA**. On peut aussi profiter de **billard**, **mini-golf** et **court de tennis**.
L'hôtel dispose de **quatre restaurants** (un restaurant principal buffet pour tous les repas et trois restaurants thématiques ouverts selon disponibilités) de terrasses et de deux bars.

Toutes les chambres jouissent d'une **vue** paisible, d'une télévision à écran plat et du **Wi-Fi gratuit**. Chambres vue mer avec supplément

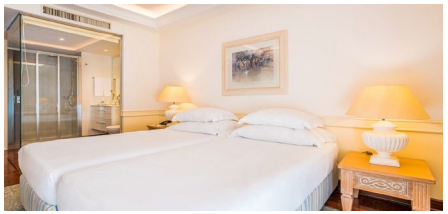

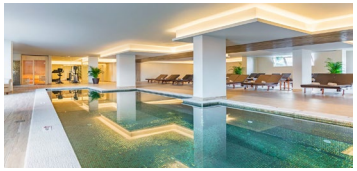

Magnifique **Spa** intégré



Les prix :
Forfait 2090 €

Comprenant :
-Le vol direct Paris / Madère AR
-les transferts aéroport-hôtel
-le séjour à l'hôtel Pestana Royal***
-la pension complète all inclusive
-une excursion à Eira do Serrado et Monte
-la soirée réveillon à l'hôtel
-L'encadrement Bridge International

Non compris :
-Chambre individuelle : + 470 €
Pour les 1ers inscrits, puis **+ 690 €**
-Supplément chambre « De luxe balcon» 170 € (par personne - nombre limité)
-Supplément balcon vue mer +320 €
-les taxes d'aéroport (**95 €** modifiables)
-Assurances facultatives : annulation / rapatriement / bagages **: 5%**
-Bridge : forfait tous tournois : 90 €
(règlement sur place)

BRIDGE INTERNATIONAL

17 rue Charles Lecocq 75015 Paris
01 48 28 72 23
voyage@bridge-international.com
web : www.bridge-international.com

Réveillon Bridge à MADERE FUNCHAL

Du 28 décembre 2026 au 4 janvier 2027

Avec Frédéric BAUCHE

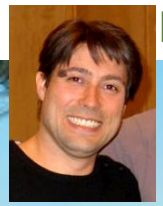



Le tour-opérateur des bridgeurs

BRIDGE INTERNATIONAL